

IMPLEMENTASI GOOGLE MY BUSINESS (GMB) DALAM PROMOSI PARIWISATA DI KOTA KUPANG DAN SEKITARNYA

Gerlan A. Manu¹, Diana Fallo²

¹*Universitas Citra Bangsa, Prop Nusa Tenggara Timur*

²*Universitas Citra Bangsa, Prop Nusa Tenggara Timur*

¹gerlan.manu@gmail.com, ²dianayani25@gmail.com

ABSTRAK

Sektor pariwisata di Indonesia menjadi salah satu keunggulan ekonomi Indonesia. Berdasarkan Laporan Kinerja Kementerian Pariwisata Tahun 2016, salah satu masalah utama dalam pertumbuhan kepariwisataan di Indonesia adalah belum optimalnya pemanfaatan kemajuan Teknologi Informasi dan Komunikasi dalam mempromosikan destinasi pariwisata secara nasional maupun internasional. Kota Kupang adalah Ibukota Provinsi Nusa Tenggara Timur, yang memiliki beragam potensi wisata baik itu wisata alam, wisata kuliner, wisata budaya dan wisata rohani. Dengan pemanfaatan TIK maka kegiatan promosi pariwisata di Kota Kupang dapat dilakukan dengan efektif dan efisien. Informasi pariwisata di Kota Kupang menggunakan website resmi pemerintah daerah, dinilai tidak terstruktur, tidak terperinci dan tidak terbaharui. Pemanfaatan TIK dalam pengembangan promosi pariwisata di Kota Kupang dan sekitarnya dapat menggunakan Google My Business (GMB). GMB merupakan sebuah platform bisnis yang disediakan oleh Perusahaan Google secara online, bersifat gratis, cepat, dan mudah digunakan oleh suatu organisasi atau perusahaan dalam mempromosikan tempat bisnis, brand atau produk. GMB terintegrasi secara langsung dengan Google Map, sehingga mempermudah wisatawan untuk menemukan suatu objek wisata. Selain itu GMB menyediakan interaksi antara pengelola bisnis (pengelola objek wisata) dan pelanggan (pengunjung wisata). Sehingga dari penelitian ini selain untuk mengetahui implementasi GMB dalam hal mempromosikan tempat wisata di Kota Kupang dan sekitarnya, juga dalam jangka panjang dapat meningkatkan promosi dan pelayanan wisata di Kota Kupang dan sekitarnya.

Kata Kunci : *Google My Business, Promosi Pariwisata, Teknologi Informasi*

1. PENDAHULUAN

Salah satu keunggulan perekonomian di Indonesia adalah sektor pariwisatanya. Sektor pariwisata akan terus dapat dieksplorasi dan dapat memberikan keuntungan bagi setiap proses bisnis yang terkait di dalamnya. Berdasarkan Laporan Akuntabilitas Kinerja Kementerian Pariwisata Tahun 2016, salah satu masalah utama yang menjadi kendala tumbuhnya kepariwisataan di Indonesia adalah belum optimalnya pemanfaatan kemajuan

teknologi informasi dan komunikasi dalam mempromosikan destinasi pariwisata secara nasional maupun internasional [4]. Hal ini dikarenakan masih terbatasnya kesadaran dan kemampuan setiap pihak yang terkait dalam pariwisata untuk memanfaatkan kemajuan teknologi informasi tersebut dalam rangka pengembangan promosi pariwisata di Indonesia.

Kota Kupang adalah Ibukota Provinsi Nusa Tenggara Timur, yang memiliki

beragam potensi wisata baik itu wisata alam, wisata kuliner, wisata budaya, wisata sejarah dan wisata rohani. Tempat wisata yang ada di Kota Kupang dan sekitarnya dikelola oleh Pemerintah Daerah dan juga Swasta. Usaha pemerintah daerah dalam pengembangan promosi pariwisata di Kota Kupang dan sekitarnya adalah melalui informasi wisata di website resmi pemerintah daerah, dan melalui media katalog wisata yang disebarakan di berbagai tempat.

Pemanfaatan Teknologi Informasi dan Komunikasi dalam pengembangan promosi pariwisata di Kota Kupang dan sekitarnya dapat menggunakan Google My Business (GMB). GMB merupakan sebuah platform bisnis yang disediakan oleh Perusahaan Google secara online, dapat digunakan secara gratis, cepat, mudah oleh suatu organisasi atau perusahaan dalam mempromosikan tempat bisnisnya, mempromosikan brand atau produk perusahaan. Dengan GMB dapat mempermudah pencarian informasi bisnis (dalam hal ini objek/tempat wisata) oleh masyarakat luas, dan dapat terjangkau secara nasional maupun internasional, karena GMB terintegrasi secara langsung dengan seluruh aplikasi Google. Berdasarkan data dari www.fivestarreviewssite.com terdapat 77% trafik pencarian di Internet ditangani oleh Google dengan 3.5 Milyar pencarian per hari, dan 1.2 Triliun pencarian per tahun di seluruh dunia [3].

Dalam penelitian ini akan dibahas tentang implementasi GMB dalam pengembangan promosi pariwisata di Kota Kupang dan sekitarnya. Penelitian ini menggunakan Analisis SWOT untuk menganalisa pemanfaatan GMB dalam mempromosikan tempat wisata di Kota

Kupang dan sekitarnya. Sehingga pada akhirnya pengelola tempat wisata atau objek wisata baik itu Pemerintah atau Swasta dapat mengetahui pemanfaatan TIK dengan menggunakan GMB dan dapat menentukan strategi pemasaran untuk meningkatkan promosi dan pelayanan pada tempat wisata atau objek wisata yang dikelolanya.

2. METODE PENELITIAN

Penelitian ini akan dilaksanakan selama 9 bulan, yaitu Maret hingga Nopember 2019. Pelaksanaan penelitian ini dilakukan pada tempat wisata yang ada di Kota Kupang dan sekitarnya. Tahapan penelitian dalam penelitian ini dapat dilihat pada diagram alir berikut :

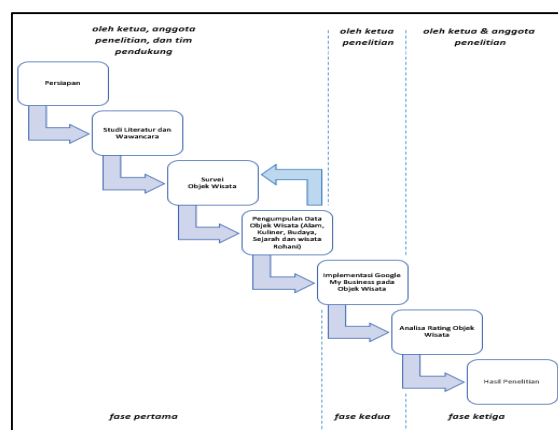

Gambar 1. Tahapan Penelitian

Metode penelitian yang digunakan dalam penelitian ini adalah menggunakan gabungan metode kualitatif dan kuantitatif. Dalam pendekatan kualitatif akan dilakukan pengamatan, wawancara dan dokumentasi tentang objek wisata yang ada di Kota Kupang dan sekitarnya. Melalui pendekatan kualitatif ini diperoleh opini wisatawan terhadap suatu objek wisata di Kota Kupang dan sekitarnya. Sedangkan dengan pendekatan kuantitatif akan diperoleh tingkat atau rating objek wisata

oleh pengunjung pada objek wisata di Kota Kupang dan sekitarnya. Tingkat atau rating objek wisata ini diperoleh dengan mengimplementasikan Google My Business. Selanjutnya hasil pengamatan dari implementasi GMB tersebut dianalisa dengan menggunakan Analisis SWOT.

3. HASIL DAN PEMBAHASAN

Objek atau Tempat Wisata di Kota Kupang dan sekitarnya

Sesuai dengan tahapan penelitian pada gambar 1 maka peneliti membentuk tim pendukung yang terdiri dari beberapa mahasiswa. Dibawah koordinasi peneliti, tim pendukung bertugas untuk melakukan survei awal dengan cara mengunjungi tempat/ objek wisata yang berada di sekitar Kota Kupang. Melakukan pengamatan terhadap jumlah pengunjung, fasilitas, lokasi, dan informasi pengelolaan objek wisata lainnya. Berdasarkan survey tim pendukung, terdapat 32 objek/ tempat wisata di Kota Kupang dan sekitarnya yang sering mendapat kunjungan dari para pengunjung wisata, yang dapat dilihat pada tabel 1 berikut.

Tabel 1. Objek/ Tempat Wisata di Kota Kupang dan sekitarnya.

No.	Nama Tempat Wisata	Alamat				Jenis Wisata	Longitudo	Latitude
		Jalan	Kelurahan	Kecamatan	Pengelola			
1	Goa Alam Tengkoloh Fatukoa	Jl.Tengkoloh (RT 14/RW 06)	Fatukoa	Maulafa	Pemda	Wisata Alam	123.614867	10.219537
2	Goa Monyet Alak	Jl. M. Praja	Tenuu	Alak	Pemda	Wisata Alam	123.531664	10.181273
3	Goa Jepang Liliba	Jl.Taebenu (RT 34/RW 04)	Liliba	Oebobo	Pemda	Wisata Sejarah	123.6569607	10.1853148
4	Goa Lourdes	Jl.Gua Lordes (RT 16/RW 05)	Oebobo	Oebobo	Keuskupan Agung Kupang	Wisata Rohani	123.593755	10.165608
5	Hutan Lindung Fatukoa	Jl.Fatukoa (RT 07/RW 02)	Fatukoa	Maulafa	Pemda	Wisata Alam	123.605822	10.217223
6	Air Sagu	Jl.Air sagu (RT 12/RW 05)	Batuplat	Alak	Pemda	Wisata Alam	123.581224	10.201124
7	Kali Dendeng	Jl. Kali kisca (RT 28/RW 09)	Manutepen	Alak	Pemda	Wisata Alam	123.5790541	10.1699731
8	Tempat Pemancingan Ikan Batuplat	Jl.Air Sagu	Batuplat	Alak	Saung Tani	Wisata Kuliner	123.582611	10.197627
9	Makam Raja Taebenu		Manutepen	Alak	Pemda	Wisata Budaya	123.581935	10.172289
10	Benteng Concordia	Jl. Pahlawan No.10	Nunhila	Alak	Pemda	Wisata Sejarah	123.574642	10.163154
11	Gereja Kota Kupang	Jl.Soekarno NO 23	LLBK	Kota Lama	GMIT	Wisata Rohani	123.577583	10.162845
12	Tugu HAM (Pancasila)	Jl. Pahlawan	Nunhila	Alak	Pemda	Wisata Budaya	123.575894	10.162850
13	Gereja Katedral Kristus Raja	Jl.Soekarno No.1	LLBK	Kota Lama	Keuskupan Agung Kupang	Wisata Rohani	123.582203	10.162875
14	Mesjid Raya Nurhussa'ada	Jl. Soekarno No.24	LLBK	Kota Raja	MUI NTT	Wisata Rohani	123.579240	10.164088
15	Patung Sobe Sonbail III	Jl.Soekarno	LLBK	Kota Lama	Pemda	Wisata Budaya	123.582260	10.163107
16	Pura Hindu Oebananta Kupang	Jl.Sabu (RT 003/RW 001)	Fatubesi	Kota Lama	PHDI	Wisata Rohani	123.593857	10.153724
17	Rumah Penjara Belanda	Jl. Soekarno	LLBK	Kota Raja	Pemda	Wisata Sejarah	123.577999	10.164360
18	Pekuburan Belanda	Jl. Pahlawan	Nunhila	Alak	Pemda	Wisata Sejarah	123.572891	10.164318
19	Tugu Jepang Penfui	Jl. Antonof	Penfui	Maulafa	Pemda	Wisata Sejarah	123.656524	10.180564
20	Rumah Tenun Kampung Timor	Jl.Nekmese (RT 32/RW 11)	Manutepen	Alak	Pemda	Wisata Budaya	123.581498	10.174451
21	Air Terjun Oenesu	Jl. Air Terjun Oenesu	Oenesu	Kupang Barat	Pemda	Wisata Alam	123.5624871	10.2673483
22	Air Terjun Tesabatan	Oenoni II	Tesabatan	Amarasi	Pemda	Wisata Alam	123.9734739	10.2080643
23	Hutan Mangrove Oesapa	Jl. Oesapa Barat	Oesapa Barat	Kelapa Lima	Pemda	Wisata Alam	123.6352746	10.1456487
24	Pantai Alamanda	Jl. Batulesah Indah	Sumlili	Kupang Barat	Pemda	Wisata Alam	123.5444741	10.3276143
25	Pantai Batu Nona	Jl. Timor Raya Km 10	Oesapa	Kelapa Lima	Pemda	Wisata Alam	123.65735	10.1342771
26	Pantai Lasiana	Jl. Pariwisata	Lasiana	Kelapa Lima	Pemda	Wisata Alam	123.6675911	10.131473
27	Pantai Manikin	Jl. Pariwisata	Tarus	Kelapa Lima	Pemda	Wisata Alam	123.6718582	10.1252066
28	Pantai Namosain	Jl. Pahlawan	Namosain	Alak	Pemda	Wisata Alam	123.5588457	10.172663
29	Pantai Panmuti	Noelbaki	Kuanao	Kupang Tengah	Pemda	Wisata Alam	123.7039538	10.1089177
30	Pantai Sulamanda	Jl. Timor Raya RT 10/RW05 Dusun 2	Mata Air	Kupang Tengah	Pemda	Wisata Alam	123.6856102	10.1201855
31	Pantai Tablolong	Jl. Kongsai KM 2	Tablolong	Kupang Barat	Pemda	Wisata Alam	123.4730093	10.318113
32	Bundaran Tirosa	Jl. Bundaran PU	Tuak Daun Merah	Oebobo	Pemda	Wisata Budaya	123.630701	10.1562384

Terdapat beberapa objek Wisata di Kota Kupang dan sekitarnya yang sering dikunjungi pengunjung lengkap dengan beberapa fasilitas dan adapun beberapa diantaranya masih dalam pengembangan belum memiliki fasilitas yang memadai.

Penggunaan Teknologi dan Informasi dalam Promosi Pariwisata

Kota Kupang memiliki objek wisata yang cukup memadai dengan beragam jenis seperti Wisata Alam, Wisata Budaya, Wisata Sejarah dan Wisata Kuliner. Pada umumnya promosi Objek Wisata tersebut dilakukan melalui pembicaraan masyarakat. Hal ini mengakibatkan informasi tentang Objek Wisata susah dijangkau oleh para pendatang atau turis. Hanya terdapat beberapa objek wisata saja yang diinformasikan di Website Resmi Pemerintah Kota Kupang www.kupangkota.go.id.

Promosi dan penyebaran informasi tentang Objek Wisata di Kota Kupang dan sekitarnya perlu dilakukan secara rutin dan dengan informasi terkini (up to date). Umumnya informasi objek wisata yang diperoleh di Website Resmi Pemerintah Kota Kupang bersifat statik, atau tidak berubah-ubah.

Menurut Rangkuti, Promosi adalah kegiatan penjualan dan pemasaran dalam rangka menginformasikan dan mendorong permintaan terhadap produk, jasa, dan ide dari perusahaan dengan cara mempengaruhi konsumen agar mau membeli produk dan jasa yang dihasilkan oleh perusahaan [2].

Salah satu teknik promosi pariwisata Kota Kupang yang dilakukan dalam penelitian Kasim, dkk adalah pembuatan media katalog wisata dan website dengan tampilan grafis yang menarik sehingga dapat menarik wisatawan untuk membacanya [1].

Penggunaan Teknologi dan Informasi mendukung teknik dan strategi promosi pariwisata agar menjadi lebih efisien dan efektif. Dari sisi wisatawan, penggunaan

teknologi dan informasi mempermudah wisatawan dalam mencari informasi tentang suatu objek wisata. Seperti pada penelitian Zhara K dan Baiquni, diketahui aplikasi Google Maps dengan akses melalui smartphone menjadi pilihan paling banyak dari para wisatawan untuk mencari rute perjalanan, lokasi, dan informasi detail tentang suatu objek wisata, termasuk pengalaman wisatawan sebelumnya[6].

Penggunaan Google My Business untuk Promosi Pariwisata

Dalam penelitian ini peneliti menggunakan Google My Business (GMB) yang adalah sebuah platform gratis yang disediakan perusahaan Google kepada pemilik bisnis untuk manajemen lokasi bisnisnya yang terintegrasi dengan Google Maps. Setiap pengusaha bisnis dapat melakukan pendaftaran bisnisnya secara gratis di Google My Business yang dapat diakses pada laman <https://www.google.com/business>

Keunggulan menggunakan Google My Business (GMB) adalah :

1. Dapat meningkatkan visibilitas suatu usaha bisnis tampil di Google Maps.
2. Dapat membantu peringkat suatu usaha bisnis di Google Maps.
3. Memberikan informasi secara detail tentang suatu usaha bisnis untuk tampil di pencarian Google.

Google menggunakan informasi dari Google My Business sebagai basis data bisnis dan hal lain yang terkait dengan bisnis tersebut untuk menampilkannya dalam suatu hasil pencarian tertentu. Saat suatu daftar GMB baru dibuat atau suatu bisnis baru terdaftar pada GMB, maka secara terintegrasi label lokasi suatu bisnis akan tertera pada Google Maps.[5]

Google My Business dapat diakses dengan dua platform berbasis web dan aplikasi mobile (Android/IOS). Setelah memiliki akun google, pengelola Objek Wisata dapat menambahkan lokasi pada Google My Business berupa objek wisata yang dikelolanya. Dalam penelitian ini, peneliti telah membuat akun gmail dengan nama “Wisata Kupang”. Selanjutnya peneliti menambahkan lokasi bisnis pada Google My Business. Peneliti menambahkan lokasi sesuai dengan pengumpulan data yang diperoleh.

Berikut adalah langkah-langkah menambahkan lokasi pada Google My Business, sebagai berikut :

1. Buka laman <https://business.google.com>
2. Klik “tambahkan lokasi”
3. Masukkan nama tempat wisata.
4. Masukkan data alamat
5. Tandai lokasi pada peta google yang tersedia.
6. Pilih Kategori “Tujuan Wisata”
7. Masukkan detail informasi nomor telepon yang dapat dihubungi, dan alamat situs jika ada.
8. Verifikasi Bisnis

Dari delapan langkah tersebut diatas yang perlu disiapkan terlebih dahulu adalah lokasi peta dari Tempat Wisata, dan nomor telepon untuk verifikasi. Pada langkah ke delapan, google melakukan verifikasi dengan cara mengirimkan kode verifikasi melalui sms ke nomor telepon yang dimasukkan. Pada lokasi tertentu verifikasi dilakukan dengan cara mengirimkan melalui pos untuk kode verifikasi ke alamat yang dimasukkan.

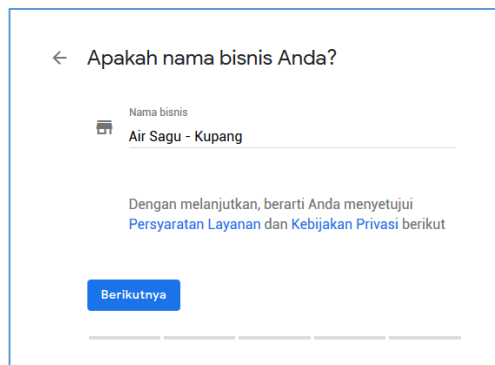

Gambar 2. Menambahkan Objek Wisata ke Google My Business

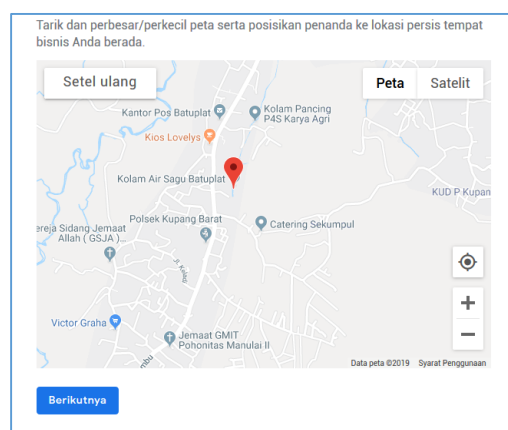

Gambar 3. Menambahkan Lokasi Peta Objek Wisata

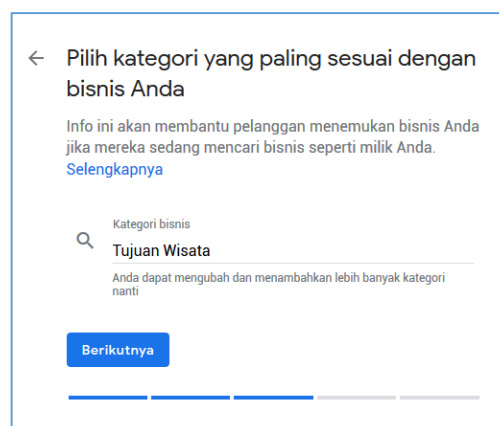

Gambar 4. Memilih Kategori “Tujuan Wisata”

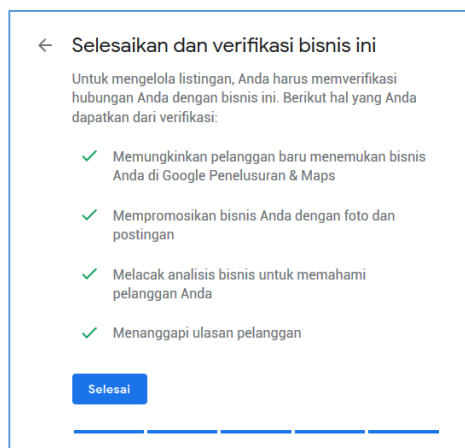

Gambar 5. Objek Wisata telah selesai ditambahkan di Google My Business

Dengan mengimplementasikan Google My Business sebagai alat untuk mempromosikan Objek Wisata secara gratis di Internet dapat dilakukan dengan mudah dan cepat. Berikut adalah statistik performa Objek Wisata Air Sagu yang telah ditambahkan di Google My Business selama 28 hari.

PERFORMA		
Tampilan	Penelusuran	Aktivitas
1,18 rb	785	354
Tampilan penelusuran		27
Tampilan Maps		1,15 rb
Performa selama 28 hari terakhir		

Gambar 6. Performa Objek Wisata Air Sagu berdasarkan GMB

Google My Business menyediakan fitur bagi pengunjung/ para wisatawan untuk juga dapat membagikan foto-foto, dan informasi lainnya melalui ulasan pengunjung terkait dengan Objek Wisata yang menjadi tujuan wisatanya. Dengan ini pengelola Objek Wisata dapat mengelola Objek Wisata dengan lebih terarah dan dapat meningkatkan pelayanan, terkait fasilitas dan kenyamanan Objek Wisata tersebut.

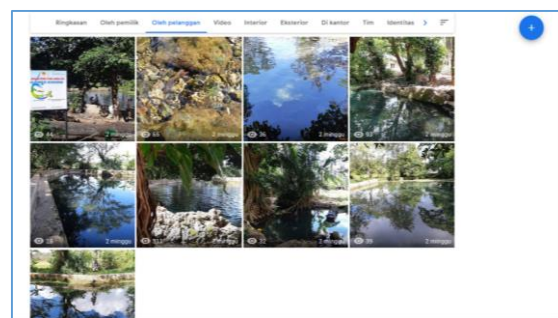

Gambar 7. Pengunjung Wisata menambahkan Foto Kunjungannya ke Objek Wisata Air Sagu – Kupang

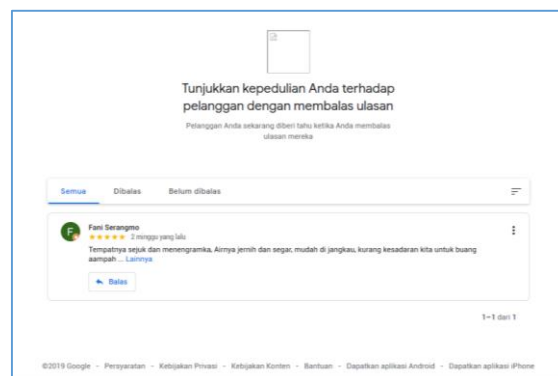

Gambar 8 Ulasan Pengunjung Wisata ke Objek Wisata Air Sagu – Kupang

Dapat dilihat pada gambar 8. diatas, pengunjung dapat memberikan ulasannya terkait dengan kunjungannya pada Objek Wisata Air Sagu – Kupang. Dengan ini pengelola Objek Wisata dapat langsung menjawab ulasan tersebut, agar dapat meningkatkan testimony pengunjung wisata pada Objek Wisata.

Selain itu dengan Google My Business pengelola Objek Wisata pun dapat dengan mudahnya membuat suatu situs/ website berisikan tentang informasi Objek Wisata, foto-foto Objek Wisata, dan ulasan para wisatawan. Situs Objek Wisata Air Sagu – Kupang dapat dilihat pada laman berikut <https://airsagukupang.business.site>

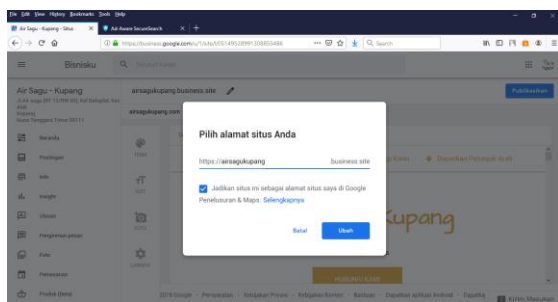

Gambar 9. Membuat situs/ website melalui Google My Business

Analisis SWOT Implementasi Google My Business untuk Promosi Objek Wisata di Kota Kupang dan sekitarnya

Tabel 2. Analisis SWOT

	<i>Strength (S)</i>	<i>Weakness (W)</i>
	1. Wilayah Kota Kupang dan sekitarnya terjangkau Internet dengan Jaringan 4G-LTE. 2. Sebagai Smart City, Kota Kupang terdapat beberapa titik Hotspot Internet Gratis di beberapa wilayah kota. 3. Google My Business terhubung ke beberapa layanan Google selain Mesin Pencari Google juga terhubung ke Google Map dan Google AdSense. 4. Mudah mendaftar dan mengelola Objek Wisata menggunakan Google My Business. 5. Google My Business dapat diakses pada WEB dan Mobile.	1. Memerlukan verifikasi melalui nomor telepon dan terkadang melalui pos, sehingga beberapa lokasi Objek Wisata belum bisa terverifikasi. 2. Beberapa Objek Wisata di Kota Kupang dan sekitarnya tidak terverifikasi dengan baik. 3. Siapa saja dapat mengklaim kepemilikan Objek Wisata yang ada jika sudah terverifikasi di GMB melalui nomor telepon atau surat pos.
	Opportunities (O) 1. Meningkatkan Program Kupang Smart City. 2. Meningkatkan pariwisata Kota Kupang. 3. Membuat website objek wisata dengan gratis dan up to date. 4. Pengelola Objek Wisata dari	1. Menyiapkan nomor telepon atau alamat jelas untuk verifikasi akun pada GMB sebagai pembuktian kepemilikan yang sah. 2. Dapat memacu pengelola Objek Wisata baik Pemerintah dan Swasta untuk mengembangkan dan objek wisatanya menjadi lebih baik.
Pemerintah maupun Swasta lebih dekat dengan Pengunjung /Wisatawan	1. biennitnya dengan mudah, dimana saja dan kapan saja dengan memanfaatkan fitur yang ada di GMB.	
Threats (T) 1. Kurangnya fasilitas pada objek wisata terekspos secara luas. 2. Tidak tersaring / filter, usahan pengumjungan yang dikirim di Google My Business	1. Penyalagunaan GMB untuk menjelekkkan dan menyebarkan informasi palsu / hoaks tentang Objek Wisata di Kota Kupang dan sekitarnya	1. Tidak terkontrol kepemilikan objek wisata yang sah

4. KESIMPULAN

Berdasarkan hasil penelitian yang dilakukan oleh peneliti, didapatkan simpulan Implementasi Google My Business untuk promosi Objek Wisata di Kota Kupang dan sekitarnya adalah sebagai berikut :

1. GMB dapat diimplementasikan untuk promosi Objek Wisata di Kota Kupang dan sekitarnya karena tersedianya fasilitas internet yang memadai di Kota Kupang.
2. Untuk menggunakan GMB sebagai media promosi Objek Wisata di Kota Kupang dan sekitarnya tidak memerlukan keahlian dibidang Teknologi Informasi dan Komunikasi (TIK).
3. Fitur yang ada di GMB dapat dimanfaatkan pengelola Objek Wisata baik itu Pemerintah dan Swasta dapat mengelola objek wisata dengan mudah dan memacuh mengembangkan objek wisata menjadi lebih baik.
4. GMB dapat disalahgunakan untuk menjelekkkan dan menyebarkan informasi palsu / hoaks tentang Objek Wisata di Kota Kupang dan sekitarnya.

DAFTAR PUSTAKA

[1] A. Kasim, J. L. Bessie, dan A. E. Nyoko, "Strategi Promosi Pariwisata Kota Kupang melalui Pembuatan Media Katalog Wisata," Journal of Management (SME's), vol. 4 No.1, 2017

[2] Freddy Rangkuti, Strategi Promosi yang Kreatif dan Analisis Kasus Integrated Marketing Communication. Jakarta: PT Gramedia Pustaka Utama, 2009.

- [3] “Google My Business Facts - Five Star Reviews.”
<https://www.fivestarreviewssite.com/wp-content/uploads/2017/10/Research-Project.pdf> diakses tanggal 01 Agustus 2018
- [4] Kementerian Pariwisata Republik Indonesia. (2016). Laporan Akuntabilitas Kinerja Kementerian Pariwisata Tahun 2016. www.kemenpar.go.id
- [5] S. Hollingsworth, “How to Completely Optimize Your Google My Business Listing,” Search Engine Journal (SEJ), 2017.
- [6] Zhara K Malinda dan M. Baiquni, “Pengalaman Berwisata Menggunakan Google Maps Di Destinasi Pariwisata Yogyakarta”, Jurnal Bumi Indonesia, vol. 6 No. 3, 2017